

WYZWANIA W DIAGNOSTYCE AMYLOIDOZY AL

CZY WIESZ ŻE?...

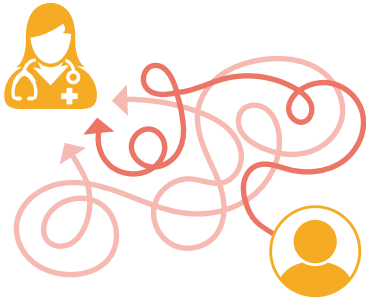

Pacjenci z amyloidozą doświadczają **dłuższej i dezorientującej** ścieżki diagnostycznej

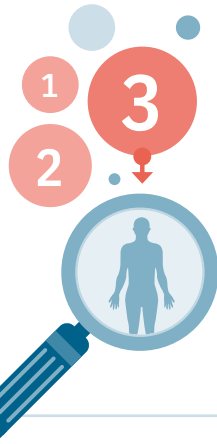

Przeciętny pacjent odwiedza minimum **3 specjalistów** zanim zostanie zdiagnozowany



Często mija ponad **1 ROK** zanim pacjent zostanie prawidłowo zdiagnozowany

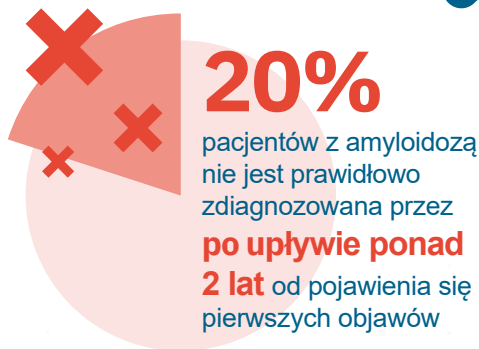

Amyloidoza AL jest rzadką chorobą, więc wiedza o niej jest niewystarczająca

Średni czas od pierwszej konsultacji do diagnozy to

441 dni

(dane z Holandii)

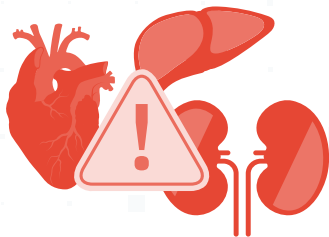
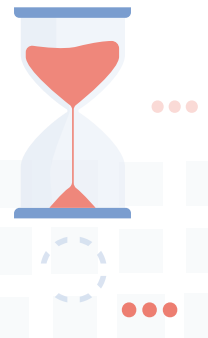

Amyloidoza bywa w ogóle nie rozpoznana lub zdiagnozowana, gdy już dochodzi do **nieodwracalnych uszkodzeń narządów**

Objawy amyloidozy mogą rozwijać się wolno i być niespecyficzne, zróżnicowane i dotyczyć każdego narządu (z wyjątkiem mózgu), **co sprawia, że często podejrzewa się bardziej powszechną przyczynę**

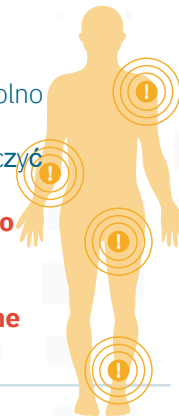

Wczesne wykrycie amyloidozy AL **umożliwia terapię i zapobiega dalszym uszkodzeniom narządów**



Szybsza diagnoza **poprawia długość i jakość życia pacjentów z amyloidozą AL**

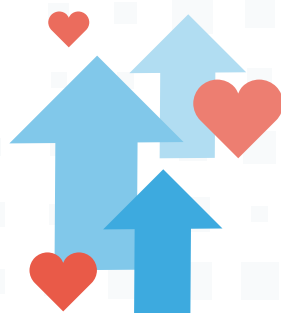

MPe
Myeloma Patients Europe

YEAR OF ACTION ON
DIAGNOSIS

IMPROVE
LIVES